Gardner's GINA MARIE

Taille : **69,5 cm**

Sexe : **Femelle**

Couleur : **Pie noire avec croix légèrement visible selon la saison**

Caractéristiques : **Tyger spot**

Date de naissance : **19/07/2008**

Gardner's GINA MARIE
Pie noire tyger spotted
69,5 cm

- **Heiken's Ark KENNEDY**
  Pie noir
  79,3 cm

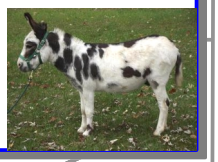

  - **Heiken's Ark DANDY**
    Pie gris foncé
    76,8 cm
    - **Heiken's Ark TOP GUN**
      Brun foncé
      73,5 cm
      - **McLendon's 45 MAGNUM**
        Brun très foncé / 73 cm
      - **Heiken's Ark GOLDEN**
        Brun foncé / 76,8 cm
    - **Rolling R SNOW WHITE**
      Blanc FSW (Frosted Spotted White)
      77,5 cm
      - **Bentley's PAINT**
        Pie brun / 87,5 cm
      - **Garrett's JASMINE**
        Blanc / 81 cm
  - **Circle C KALI**
    Brun très foncé
    86,3 cm
    - **MGF FUTURE LINK**
      Noir avec croix, étoile
      81 cm

      - **Dodge City JACK OF SPADES** Noir NLP 80 cm

      - **MGF VENUS GISELLE 27**
        Brun gris / 83,8 cm
    - **Circle C KAHLUA**
      Brun
      85 cm
      - /
      - /

- **Arrow Creek PRINCESS**
  Gris clair
  83,8 cm

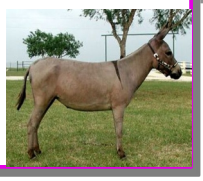

  - **Arrow Creek HUDINI**
    Brun foncé
    Curly
    76 cm

    - **McLendon's 45 MAGNUM**
      Brun très foncé
      73 cm
      - **McLendon's RAD RENIKER**
        Gris foncé / 83,8 cm
      - **McLendon's SHINING WHITE PEARL** Gris / 75 cm
    - **DLE ANGEL**
      Gris
      Wooly
      78,7 cm

      - **Hartman Donkeys PEANUTS** Gris / 74 cm
      - **Hartman Donkeys MOLLY BEE** Gris / 82,5 cm
  - **DMF QUEEN**
    Gris
    77,5 cm
    - **DMF MIGHTY MOE**
      Gris
      73,5 cm
      - /
      - /
    - **DMF BONNITA**
      Gris
      80 cm
      - **DMF BUDDY**
        Gris / 75,5 cm
      - **DMF BUNNY**
        Gris / 81 cm